repapel

ASOCIACIÓN CIVIL REPAPEL
EDUCACIÓN AMBIENTAL Y ECONOMÍA CIRCULAR

DESDE 2002

Repapel es una asociación civil que promueve la construcción de una sociedad consciente de los efectos que generan sus residuos, a través de la educación ambiental y la economía circular.

repapel

Proponemos sistemas de gestión de materiales reciclables a empresas, organizaciones y centros educativos.

Anualmente logramos recuperar más de 750.000 kg de papel, entre otros residuos, generando un círculo virtuoso donde se producen útiles reciclados que vuelven a los centros educativos.

repapel

Desde hace 20 años, transitamos el camino de la Educación Ambiental porque creemos en ella como principal herramienta para la transformación de nuestra sociedad.

SOMOS LA #COMUNIDADREPAPEL

repapel

20 AÑOS repapel

1999
PILOTO UE
PROYECTO REPAPEL

2003
INICIO PROGRAMA
RECICLAJE DE PAPEL
20 EMPRESAS Y 5
ESCUELAS

2006
ASOC. CIVIL
REPAPEL

2011
EXONERACIÓN MEC
PLANEA
RENEA

2016
CRECEN LAS REDES
ALCANZAMOS 500.000
KG RECUPERADOS / AÑO

2020
PREMIO ECONOMÍA
CIRCULAR
PREMIO NACIONAL
DE AMBIENTE

2023
LATINOAMÉRICA
ESCUELA CIRCULAR
+ ALIANZAS
+ COMUNIDAD
+ EQUIPO

20 AÑOS

repapel

20 AÑOS

+170 PATROCINANTES

+80 CENTROS EDUCATIVOS

+100 ACTIVIDADES ANUALES

+8.600 TONELADAS RECUPERADAS

+8 PROGRAMAS DE EDUCACIÓN AMBIENTAL

7 DEPÓSITOS LOGÍSTICOS Y FÁBRICAS DE RECICLAJE

10 INTEGRANTES INTERDISCIPLINA - INTERGENERACIÓN

repapel

RECICLAJE DE PAPEL

CAPACITACIONES PATROCINANTES

REPAPEL OESTE

MI ESCUELA CLASIFICA

NUESTRO AMBIENTE CUENTA

¡A CLASIFICAR!

REPAPEL SE HACE CANCIÓN

ESCUELA CIRCULAR

EDUCACIÓN AMBIENTAL DIGITAL

PROGRAMAS DE EDUCACIÓN AMBIENTAL

EDUCACIÓN AMBIENTAL Y ECONOMÍA CIRCULAR EN URUGUAY

CLASIFICAR

REPAPEL TE VUELVE

¿CÓMO SUMARTE A LA COMUNIDAD REPAPEL?

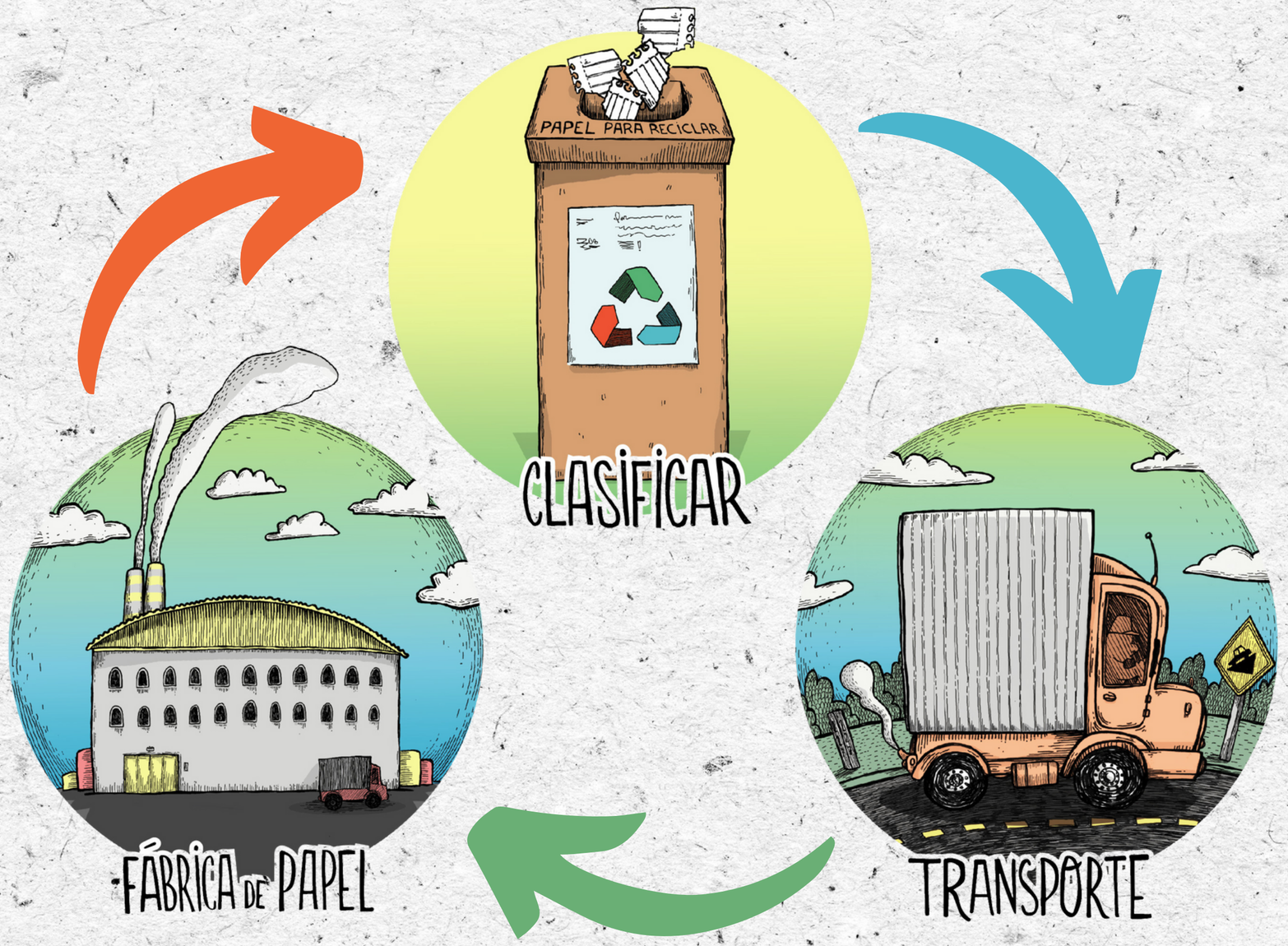

¿CÓMO ENTREGAR TU PAPEL Y CARTÓN?

Entregar el material a nombre de Repapel.
Recibirán un remito.
Enviar foto a
logistica@repapel.org

¡ASÍ IDENTIFICAMOS TU DONACIÓN!

ENTREGA CON VEHÍCULO PROPIO:

Depósito Pedernal*
Cno. Tomkinson 1778, esq. Cno. de la Chimenea
L a V de 8:00 a 12:00 y de 13:15 a 17:00 hs
(sin entrega mínima)

Rotondaro Ltda.
Alberto Zum Felde 2274
L a V de 8:00 a 12:00 y de 13:00 a 17:00 hs
(entrega mínima: 100 kg)

Maple Vila
César M. Gutiérrez esq. Barrios Amorín (La Paz)
J y V de 8:00 a 12:00 y de 13:00 a 15:00 hs
(sin entrega mínima)

***En Depósito Pedernal también se puede entregar: plástico, nylon y ferrosos**

RETIRO COORDINADO POR REPAPEL:

Comunicarse con Repapel para coordinar el retiro:
Tel.: 094 397 444
Mail: logistica@repapel.org

Más de 400kg de papel y/o cartón
RETIRO GRATUITO

DESTRUCCIÓN DE DOCUMENTACIÓN
SIN COSTO

Menos de 400kg de papel y/o cartón
COSTO: $780 + IVA/m3

***400 Kg de papel equivale aproximadamente a 40 bolsas de 100 x 100 cm.**

¿QUÉ SE CLASIFICA?

Diarios

Hojas de cuaderno

Boletas

Revistas

Hojas
escritas
o impresas

Folletos

Cartón

Papeles
parafinados

Papeles
sucios

Papeles
térmicos

Papeles
metalizados

Papeles
plastificados

*También se recibe papel picado / triturado
Todo el papel debe estar limpio y seco

¿CÓMO DISPONER DE TU MATERIALES?

1 Contar con buenos recipientes para clasificar el papel en origen. Las papeleras de Repapel se solicitan a través del mail logistica@repapel.org o al 094 397 444 (costo: $U250 c/u). Se realizan envíos a todo el país.

2 Disponer las papeleras próximo a impresoras y lugares donde se generen residuos de papel. Recomendamos colocar un recipiente para "otros residuos" junto a la papelera y comunicar internamente el programa de reciclaje.

3 Vaciar la papelera en una bolsa, aplastar para reducir el volumen y ponerse en contacto con Repapel para hacer la entrega.

Medidas papelera: Base: 34 cm frente x 30 cm profundidad.
Alto: 94 cm fondo / 80 cm frente.

¿CÓMO COMUNICAR QUE INICIA EL PROGRAMA?

Contále a tu equipo dónde van a estar ubicadas las papeleras y qué va en cada una de ellas.

Formá parte de una capacitación con Repapel.

Difundí el impacto diferencial de este programa en el desarrollo de la Educación Ambiental (EA) en Uruguay.

Acompañanos en el desarrollo de programas educativos.

AL SUMARTE A LA #COMUNIDADREPAPEL:

- Formalizamos el acuerdo a través de un convenio escrito.
- Difundimos en redes que sos parte de la Comunidad Repapel.
- Mediante previa solicitud brindamos un reporte trimestral.
- Realizamos un <u>informe anual</u> público donde figura el total de kg entregado.

¡TE DAMOS LA BIENVENIDA A LA COMUNIDAD REPAPEL!

EDUCACIÓN AMBIENTAL Y ECONOMÍA CIRCULAR EN URUGUAY

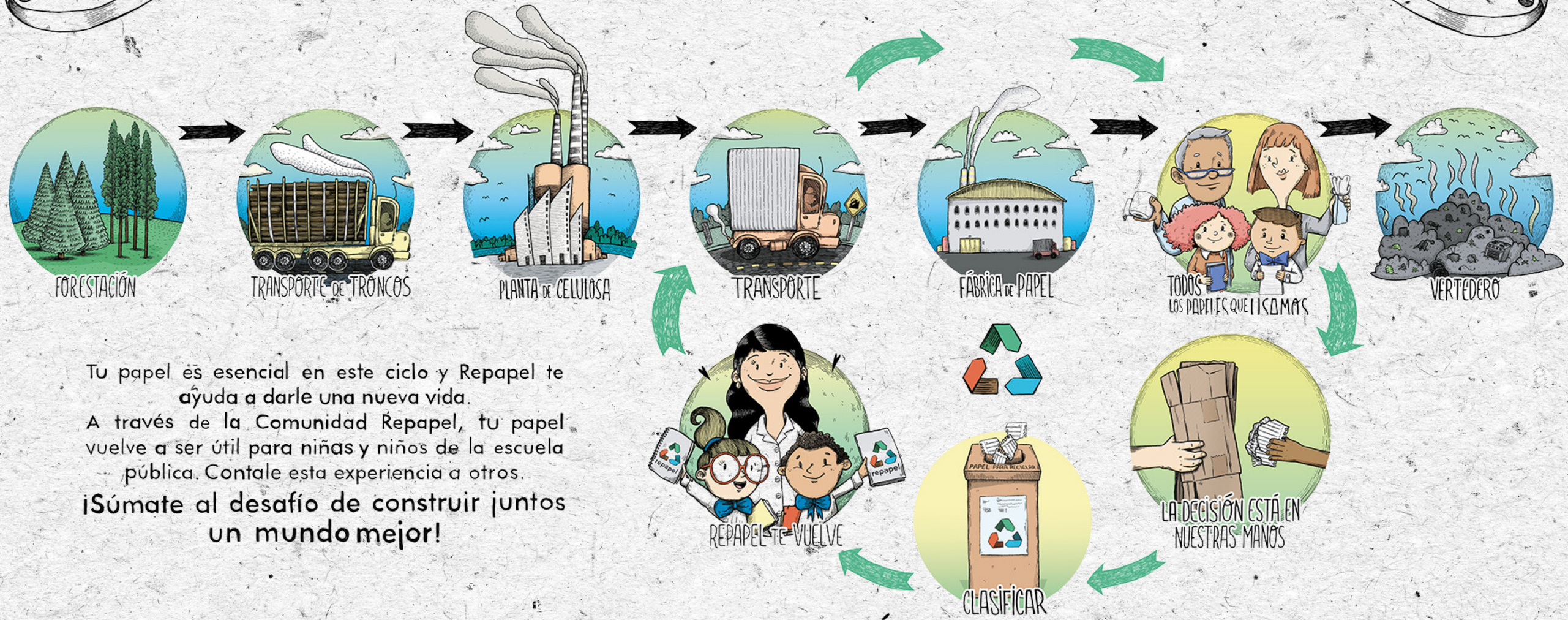

Tu papel es esencial en este ciclo y Repapel te ayuda a darle una nueva vida.
A través de la Comunidad Repapel, tu papel vuelve a ser útil para niñas y niños de la escuela pública. Contale esta experiencia a otros.

¡Súmate al desafío de construir juntos un mundo mejor!

#TuPapelPuedeSerÚtil

www.repapel.org

¡Gracias!

repapel

/repapel

@repapel

@repapeluy

repapel

repapel

repapel.org